Proteja su hogar contra los MOSQUITOS

Los mosquitos pueden desarrollarse en cualquier agua estancada que esté presente por más de cinco días. Para reducir la población del mosquito cerca de su casa y propiedad elimine toda el aqua estancada y escombros.

Neumáticos

Chatarra

Cubierta de la Piscina

Tina caliente

Charcos

Fuente para los pájaros

Basurero

Carretilla

árbol hueco

Tronco cortado y con hueco

Canales tapados para desfogue de agua

Canales tapados para desfogue de agua

Azotea

Juguetes

Barril para agua de lluvia

lancha

Mosquiteros rotos

Tazón de la mascota

grifo con gotera

Canal papa bajar la lluvia del techo

Coladera

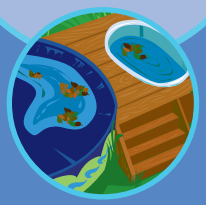

Cubierta de piscina que retiene agua, piscina descuidada tina para los niños

Fuente de agua para los pájaros (debe cambiar el agua semanalmente) yel estanque o lago decorativo (llénelo con peces)

Cualquier juguete, equipo de jardin o contenedores que puedan retener agua

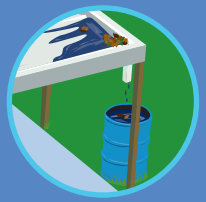

Azotea plana sin adecuado drenaje

Tire el agua estancada

Tire y Deseche Neumáticos (haga unos agujeros en las llantas donde pueda acumularse agua)

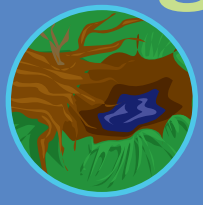

Arbol talado con agujero o hueco

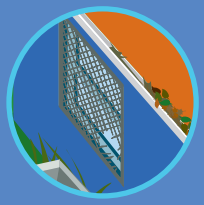

Mosquiteros , perdidos, dañados o incorrectamente instalados

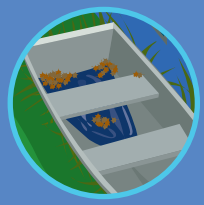

Barco destapado o cubierta del barco que acumula agua

Llave con gotera o tazón con agua (cambie el agua diariamente)

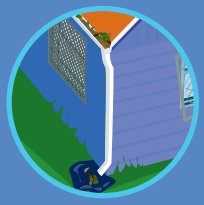

Canal de desagüe para lluvia tapado (de la casa y de la calle)

No Permita que el Mosquito le Moleste

Missouri Departamento de Salud y Servicios para Ancianos

Número gratuito es 1-800-877-3180

http://www.dhss.mo.gov

Adapted with permission from the Illinois Department of Public Health